



**UAHL**  
Universidad Abierta de  
Habilidades Laborales

# Licenciatura en Administración

con acentuación en  
Investigación y Docencia

**>> 2022P021021**

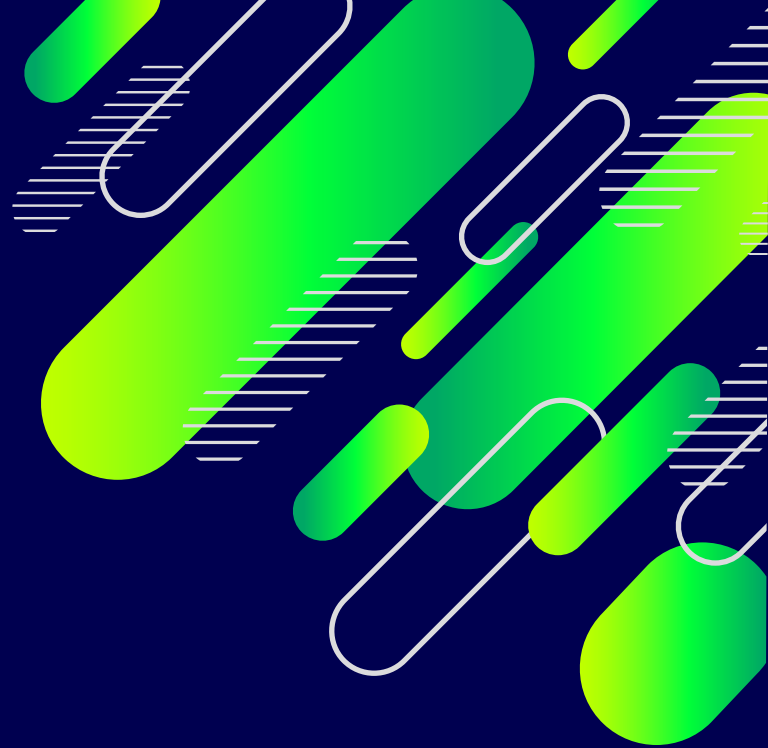



**¡Ven y aprende  
para la vida!**

**100%**  
**No escolarizada**

**Termina en:**

- ✓ **6 Cuatrimestres**  
(2 años)
- ✓ **9 Cuatrimestres**  
(3 años)
- ✓ **12 Cuatrimestres**  
(4 años)



## Objetivo General

Administrar organizaciones empresariales de todo tipo, en diversos sectores de la economía para su planeación, organización, asesoramiento, control y la creación de empresas, desarrollando investigaciones en el área administrativa y docencia en las Instituciones de Educación Superior o capacitación en las empresas, con un enfoque integral en el desarrollo de estrategias para la toma de decisiones eficaces en un ambiente competitivo y globales contribuyendo al ecosistema empresarial, con compromiso, responsabilidad, profesionalidad, innovación y creatividad.





## »» Perfil de ingreso

El aspirante a la Licenciatura en Administración de Empresas con acentuación en Investigación y Docencia deberá poseer los siguientes conocimientos, habilidades, actitudes y valores:

- Haber aprobado el grado de estudios de nivel medio superior.
- Conocimiento y uso de herramientas tecnológicas e informática.
- Razonamiento lógico matemático.
- Capacidad de observación.
- Ser creativo.
- Hábitos de lectura.
- Iniciativa, liderazgo y trabajo en equipo.
- Preocupación por la problemática social de su entorno.
- Conservación del medio ambiente y los recursos naturales.

# >> Perfil de egreso



## Conocimientos

- Posee los conocimientos teóricos, técnicos y metodológicos que le permiten aplicarlos en la gestión responsable, eficaz y eficiente de las organizaciones.
- Conoce integralmente de la empresa a través de entender los retos de sus áreas funcionales.
- Aplica el proceso administrativo adecuado que permita eficiente el funcionamiento organizacional para el logro de los objetivos, optimizando sus recursos con compromiso ético y calidad humana.



## Habilidades

- Se desenvuelve en el ámbito internacional de manera pertinente y eficaz.
- Sabe trabajar en equipos multidisciplinarios y bajo presión.
- Realiza propuestas creativas, de innovación y creación de nuevos negocios.
- Se comunica eficientemente de manera oral y escrita.



## Aptitudes

- Gestiona con eficacia y honestidad los recursos.
- Actúa con transparencia y ética.
- Es proactivo, visionario, innovador, tolerante y cooperativo.
- Es innovador y creativo en la actividad investigativa de la administración de empresas.

# Documentación

Acta de Nacimiento

---

INE

---

CURP

---

RFC

---

Comprobante de Domicilio

---

Certificado de Bachillerato  
Debidamente Legalizado

---

Contrato de Alumno

---

Carta de Autenticidad

---

Fotos Tamaño Infantil B/N



# Mapa Curricular

Se toma como referencia la modalidad de 3 años.

## CICLO 01

- Fundamentos de administración
- Matemáticas
- Introducción a la investigación, la innovación y los proyectos profesionales
- Inglés I

## CICLO 02

- Fundamentos de Mercadotecnia
- Principios y procedimientos contables
- Fundamentos de Derecho
- Inglés II
- Introducción a la Docencia y el Docente Creativo

## CICLO 03

- Informática Administrativa Aplicada
- Diseño de sistemas de Costos
- Inglés III

## CICLO 04

- Microeconomía
- Metodología de la Investigación I
- Inglés IV
- Planeación Didáctica Argumentada

## CICLO 05

- Planeación organizacional
- Infotecnología e Investigación Documental

## CICLO 06

- Calidad Total
- Derecho Laboral
- Metodología de la Investigación II
- Estrategias de Enseñanza Aprendizaje

## CICLO 07

- Matemáticas Financieras
- Administración y Gestión del Capital Humano
- Comportamientos de las Organizaciones
- Evaluación del Aprendizaje

## CICLO 08

- Administración de ventas
- Administración de la Producción
- Proyecto Profesional I

## CICLO 09

- Administración Financiera
- Desarrollo Organizacional
- Proyecto Profesional II



# Optativas Especializantes

## Optativas de Investigación

- Comunicación Científica
- Gestión de Proyectos de Investigación o Innovación Profesional

## Optativas de Docencia

- Diagnóstico y Orientación Psicopedagógica
- Gestión Educativa

## Optativas de Especialidad

- Administración de las Compensaciones y Prestaciones
- Desarrollo Humano
- Teoría del Comercio Internacional
- Estados Financieros
- Derecho Mercantil
- Desarrollo Emprendedor
- Macroeconomía
- Administración Fiscal
- Presupuestos

- Dirección Empresarial
- Sistemas y Procedimientos
- Auditoría Administrativa





## » Informes

-  (981) 144 8480 ext. 4003
-  (981) 136 8199
-  UAHL-Universidad Abierta de Habilidades Laborales
-  <https://www.uahl.mx/carreras/educacion>
-  inscripciones@uahl.mx
-  coordinaciondematricula@uahl.mx

