



UAHL
Universidad Abierta de
Habilidades Laborales

Doctorado en Ciencias de la Educación

➤➤ 2022P05053





**¡Ven y aprende
para la vida!**

100%
No escolarizada

Termina en:

✓ **6 Cuatrimestres**
(2 años)



Objetivo General

Formar profesionales de la educación e investigadores, con altos niveles académicos de calidad y excelencia, con dominio de elementos teóricos-metodológicos con los cuales sean capaces de plantear, formular, realizar y evaluar con rigor científico, investigaciones que constituyan una aportación original y relevante para el nivel de educación en general y la Educación Básica en particular, a fin de atender las necesidades de los distintos actores y contextos vinculados con la realidad educativa del País.

»» Perfil de ingreso

El aspirante al Doctorado en Ciencias de la Educación, deberá poseer los siguientes Conocimientos, habilidades, aptitudes y valores:

- Haber aprobado el grado de estudios de nivel maestría.
- Experiencia docente igual o mayor a tres años.
- Conocimiento y uso de herramientas tecnológicas e informática.
- Razonamiento lógico matemático.
- Capacidad de observación.
- Visión espacial.
- Ser creativo.
- Habilidades manuales y numéricas.
- Hábitos de lectura.
- Iniciativa, liderazgo y trabajo en equipo.
- Preocupación por la problemática social de su entorno.
- Conservación del medio ambiente y los recursos naturales.
- Actitud de servicio.
- Deseo por estudiar y/o investigar temas educativos.
- Aptitud, para: toma de decisiones y trabajo en grupos interdisciplinarios.
- Responsable.
- Autodisciplina.
- Emprendedor.
- Aptitud para el desarrollo de las relaciones humanas.
- Manejo de personal, dar instrucciones y ejercer el mando del mismo.
- Liderazgo.
- Abierto al cambio.
- Propositivo.

>> Perfil de egreso



Conocimientos

- Será capaz de diseñar, elaborar, aplicar, evaluar y dar seguimiento a proyectos de investigación educativa que sean viables, pertinentes, coherentes y congruentes con su nivel educativo.
- Contará con la habilidad para compartir el conocimiento y contribuir con ello en la formación de recursos humanos capaces de realizar investigación.



Habilidades

- El egresado tendrá los conocimientos teóricos, prácticos y metodológicos para realizar investigación original del más alto nivel.
- Contará con el conocimiento necesario para la formación de recursos humanos de alto nivel, que a su vez sean capaces de realizar proyectos de investigación.



Aptitudes

- Los egresados serán agentes de cambio, capaces de delimitar y proponerse con toda claridad un campo investigativo acorde a su campo de acción.
- Afrontará con ética los deberes inherentes a su profesión para llegar a convertirse en un profesional verdaderamente participativo.
- Lograr una mente abierta, capaz de reconocer y valorar las diferentes opiniones, posturas y tendencias en su campo.

Documentación

Acta de Nacimiento

INE

CURP

RFC

Comprobante de Domicilio

Certificado de Maestría

Acta de Examen de Grado de la Maestría

Cédula de Maestría

6 Fotos Tamaño Infantil en blanco y negro

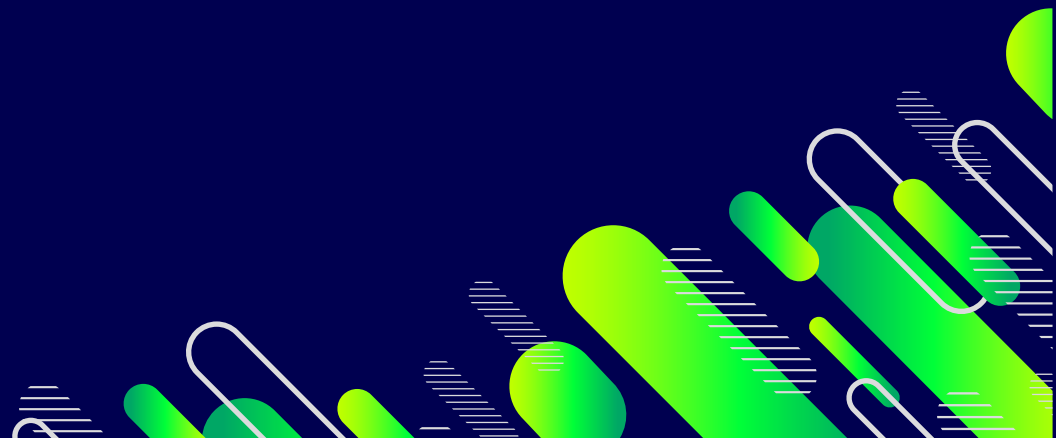

Mapa Curricular

CICLO 01

- Teoría y práctica de la Estadística
- Metodología General de las Ciencias e Investigación

CICLO 02

- Uso de las TIC'S en la Tarea Educativa
- Análisis de las Corrientes Psicopedagógicas Contemporáneas y Actuales
- Teoría y Práctica de la Investigación Documental

CICLO 03

- Seminario de Análisis de los Criterios y Teorías de las Estrategias Didácticas
- Educación y el Cambio Social
- Análisis de Sistemas Educativos y Desarrollo de Políticas

CICLO 04

- Seminario de Trabajo Colaborativo
- Seminario de Investigación Aplicada

CICLO 05

- Planeación Educativa y Operación de Modelos por Competencias
- Evaluación Basada en un Modelo por Competencias
- Investigación Aplicada en la Educación Básica

CICLO 06

- Seminario de Enseñanza - Aprendizaje Constructivista
- Seminario de Investigación

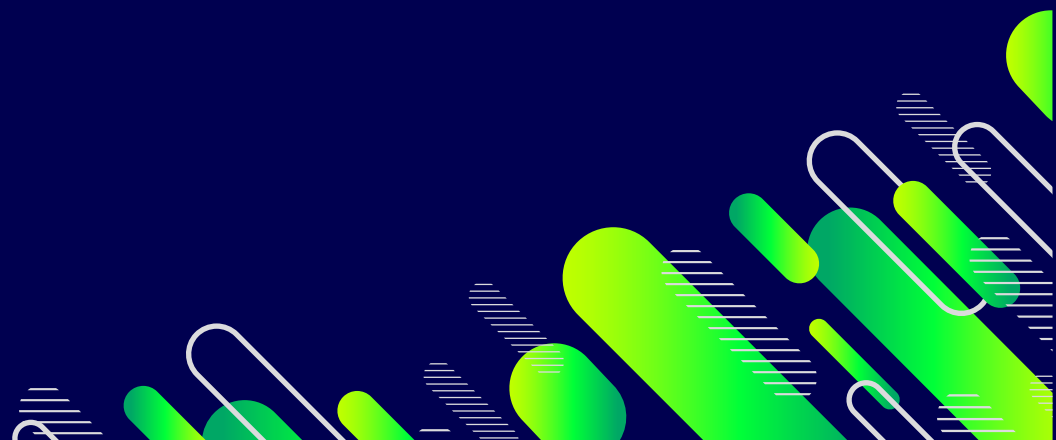

Optativas Especializantes

Optativas de Investigación

- Temas Avanzados de Educación: La Moral y Ética en la Educación

Optativa de Administración

- Seminario de Organización Escolar y Gestión Educativa



» Informes

-  (981) 144 8480 ext. 4003
-  (981) 136 8199
-  UAHL-Universidad Abierta de Habilidades Laborales
-  <https://www.uahl.mx/carreras/educacion>
-  inscripciones@uahl.mx
-  coordinaciondematricula@uahl.mx

