



**UAHL**  
Universidad Abierta de  
Habilidades Laborales

# Licenciatura en Turismo

con acentuación en  
Investigación y Docencia

**>> 2022P021027**

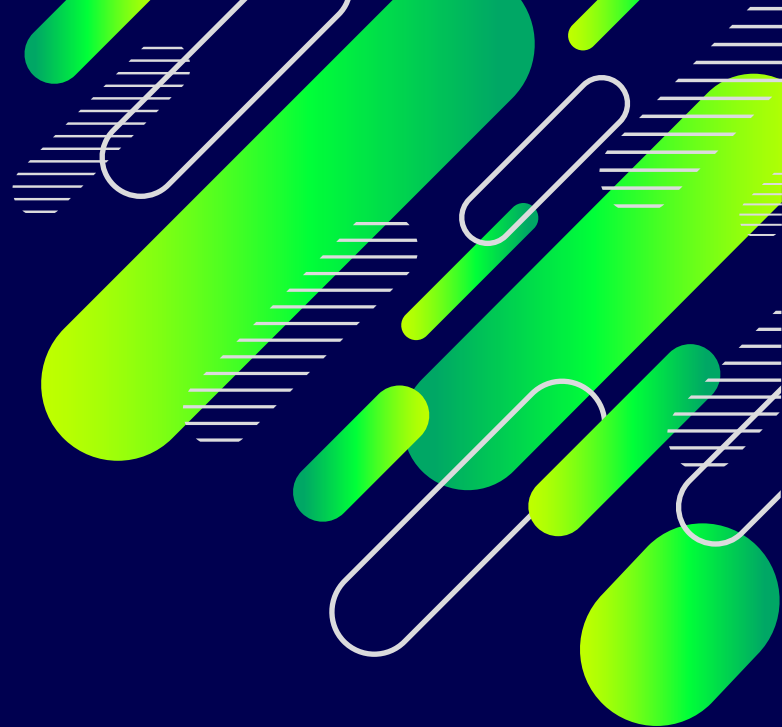



**¡Ven y aprende  
para la vida!**

**100%**  
**No escolarizada**

**Termina en:**

- ✓ **6 Cuatrimestres**  
(2 años)
- ✓ **9 Cuatrimestres**  
(3 años)
- ✓ **12 Cuatrimestres**  
(4 años)



## Objetivo General

El objetivo de la carrera es la formación integral de profesionales capaces de coordinar eficientemente los recursos humanos y técnicos de una organización específica del sector turismo, para lograr su efectividad tomando en cuenta la interrelación del sistema organizacional con su medio ambiente y entre sus partes, en la búsqueda del beneficio social para el país.

## »» Perfil de ingreso

El aspirante a la Licenciatura en Turismo con acentuación en Investigación y Docencia deberá poseer los siguientes conocimientos, habilidades, aptitudes y valores:

- Haber aprobado el grado de estudios de nivel medio superior.
- Conocimiento y uso de herramientas tecnológicas e informática.
- Razonamiento lógico matemático.
- Capacidad de observación.
- Visión espacial
- Ser creativo.
- Habilidades manuales y numéricas.
- Hábitos de lectura.
- Iniciativa, liderazgo y trabajo en equipo.
- Preocupación por la problemática social de su entorno.
- Conservación del medio ambiente y los recursos naturales.
- Actitud de servicio
- Aptitud, para: toma de decisiones y trabajo en grupos interdisciplinarios.
- Responsable.
- Autodisciplina.
- Emprendedor.
- Aptitud para el desarrollo de las relaciones humanas.
- Manejo de personal, dar instrucciones y ejercer el mando del mismo
- Aptitud de liderazgo.
- Abierto al cambio.
- Propositivo.

## >> Perfil de egreso



### Conocimientos

- Se desenvuelve en el ámbito internacional de manera pertinente y eficaz.
- Sabe trabajar en equipos multidisciplinarios y bajo presión.
- Realiza propuestas creativas de innovación y creación de nuevos negocios.



### Habilidades

- Posee los conocimientos teóricos, técnicos y metodológicos que le permiten aplicarlos en la gestión responsable, de manera eficaz de las organizaciones turísticas.
- Conoce integralmente de la empresa turística a través de entender los retos de sus áreas funcionales. Posee los conocimientos teóricos, técnicos y metodológicos que le permiten aplicarlos en la gestión responsable, eficaz y eficiente de las organizaciones turísticas.
- Conoce integralmente de la empresa turística a través de entender los retos de sus áreas funcionales.



### Aptitudes

- Gestiona con eficacia y honestidad los recursos.
- Es proactivo, visionario, innovador, tolerante y cooperativo.
- Actúa con transparencia y ética.

# Documentación

Acta de Nacimiento

---

INE

---

CURP

---

RFC

---

Comprobante de Domicilio

---

Certificado de Bachillerato  
Debidamente Legalizado

---

Contrato de Alumno

---

Carta de Autenticidad

---

Fotos Tamaño Infantil B/N



# Mapa Curricular

Se toma como referencia la modalidad de 3 años.

## CICLO 01

- Teoría General del Turismo
- Introducción a la Investigación, la Innovación y los Proyectos Profesionales.
- Inglés I
- Matemáticas

## CICLO 02

- Turismo , Ecología y Desarrollo Sostenible
- Teoría del Hospedaje
- Inglés II
- Introducción a la Docencia y el Docente Creativo
- Informática

## CICLO 03

- Inglés III
- Introducción al Derecho
- Estadística para Negocios

## CICLO 04

- Teoría de la Comunicación
- Inglés IV
- Metodología de la Investigación I
- Planeación didáctica Argumentada

## CICLO 05

- Patrimonio Turístico Nacional
- Infotecnología e Investigación Documental

## CICLO 06

- Metodología de la Investigación II
- Estrategias de Enseñanza Aprendizaje
- Mercadotecnia Turística
- Historia de la Cultura Universal

## CICLO 07

- Servicios de Restaurant y Bar
- Preparación de Alimentos y Bebidas
- Evaluación del Aprendizaje
- Administración de Recursos Humanos

## CICLO 08

- Hotelería I
- Proyecto Profesional I
- Organización de Eventos y Manejo de Grupos

## CICLO 09

- Hotelería II
- Control de Alimentos y Bebidas
- Proyecto Profesional II



# Optativas Especializantes

## Optativas de Investigación

- Comunicación Científica
- Gestión de Proyectos de Investigación o Innovación Profesional

## Optativas de Docencia

- Diagnóstico y Orientación Psicopedagógica
- Gestión Educativa

## Optativas de Especialidad

- Capacitación de Personal
- Comunicación Científica
- Gestión de Proyectos de Investigación o Innovación Profesional
- Diagnóstico y Orientación Psicopedagógica
- Gestión Educativa
- Fundamentos de Administración
- Administración Financiera
- Administración de Restaurant y Bar
- Mantenimiento y Seguridad Industrial
- Operación de Agencias de Viaje y Transportes
- Legislación Turística y Técnicas para la Elaboración y Aplicación de Manuales
- Fundamentos de Contabilidad
- Contabilidad de Costos
- Psicología Organizacional
- Planeación y Desarrollo de Proyectos Turísticos de México
- Planeación y Desarrollo de Proyectos Turísticos Internacionales
- Promoción de Ventas
- Imagen y Relaciones Públicas



## » Informes

-  (981) 144 8480 ext. 4003
-  (981) 136 8199
-  UAHL-Universidad Abierta de Habilidades Laborales
-  <https://www.uahl.mx/carreras/educacion>
-  inscripciones@uahl.mx
-  coordinaciondematricula@uahl.mx

